ITINERARIUL CULTURAL-TURISTIC PE RUTA ȘTEFANIANĂ JUDEȚUL VASLUI - CHIȘINĂU - RAIONUL SOROCA

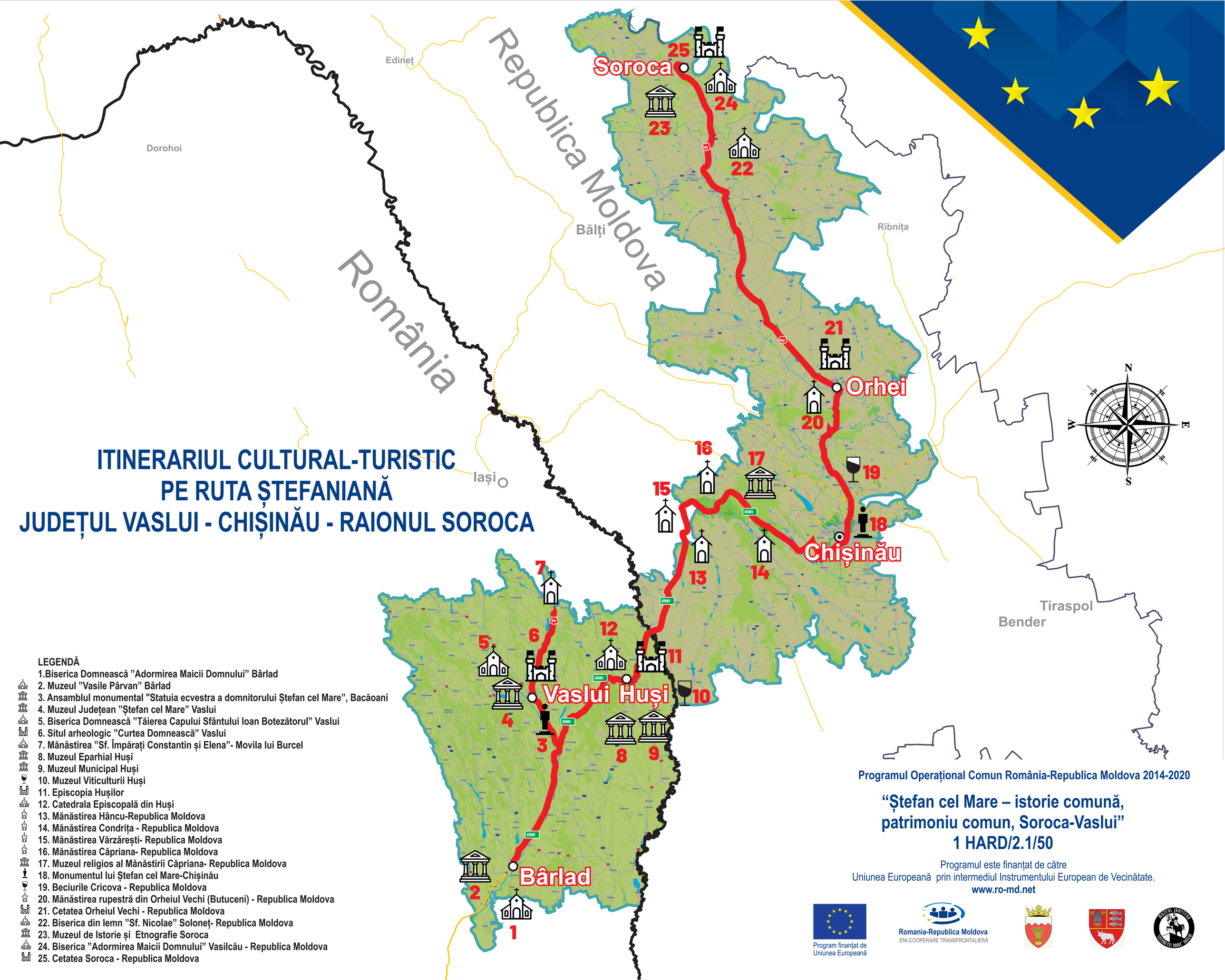

LEGENDĂ

1.Biserica Domnească ”Adormirea Maicii Domnului” Bârlad
2. Muzeul ”Vasile Pârvan” Bârlad
3. Ansamblul monumental "Statuia ecvestra a domnitorului Ștefan cel Mare”, Bacăoani
4. Muzeul Județean ”Ștefan cel Mare” Vaslui
5. Biserica Domnească ”Tăierea Capului Sfântului Ioan Botezătorul” Vaslui
6. Situl arheologic ”Curtea Domnească” Vaslui
7. Mănăstirea ”Sf. Împărați Constantin și Elena”- Movila lui Burcel
8. Muzeul Eparhial Huși
9. Muzeul Municipal Huși
10. Muzeul Viticulturii Huși
11. Episcopia Hușilor
12. Catedrala Episcopală din Huși
13. Mănăstirea Hâncu-Republica Moldova
14. Mănăstirea Condrița - Republica Moldova
15. Mănăstirea Vărzărești- Republica Moldova
16. Mănăstirea Căpriana- Republica Moldova
17. Muzeul religios al Mănăstirii Căpriana- Republica Moldova
18. Monumentul lui Ștefan cel Mare-Chișinău
19. Beciurile Cricova - Republica Moldova
20. Mănăstirea rupestră din Orheiul Vechi (Butuceni) - Republica Moldova
21. Cetatea Orheiul Vechi - Republica Moldova
22. Biserica din lemn ”Sf. Nicolae” Soloneț- Republica Moldova
23. Muzeul de Istorie și Etnografie Soroca
24. Biserica ”Adormirea Maicii Domnului” Vasilcău - Republica Moldova
25. Cetatea Soroca - Republica Moldova

Programul Operațional Comun România-Republica Moldova 2014-2020

“Ștefan cel Mare – istorie comună, patrimoniu comun, Soroca-Vaslui”
1 HARD/2.1/50

Programul este finanțat de către
Uniunea Europeană prin intermediul Instrumentului European de Vecinătate.
www.ro-md.net

Program finanțat de Uniunea Europeană

Romania-Republica Moldova
ENI-COOPERARE TRANSFRONTALIERĂ